

## 1 Mitgliedschaftsantrag

Ich beantrage die Mitgliedschaft in der DLRG Bezirk Leipzig e.V. unter Anerkennung der aktuell gültigen Satzung sowie der aktuellen Gebührenordnung:

Art der Mitgliedschaft	Beitrag pro Jahr	Auswahl
Kinder und Jugendliche bis 18 Jahre / ermäßigter Beitrag	90 €	
Einzelmitgliedschaft	120 €	
Familienmitgliedschaft (2 Erwachsene und eigene Kinder bis Ende des 18. Lebensjahres)	200 €	
Firmenmitgliedschaft	350 €	

Ermäßigung erhalten mit Nachweis: Schüler\*innen, Studierende und Azubis. Der Ermäßigungsnachweis für das kommende Mitgliedsjahr ist bis Ende November des laufenden Kalenderjahres per E-Mail an [mitgliederverwaltung@leipzig.dlrg.de](mailto:mitgliederverwaltung@leipzig.dlrg.de) zu senden. Spätere Abgaben werden für die Ermäßigung nicht anerkannt.

Arbeitssuchende und Menschen mit Beeinträchtigungen melden sich bei der Stadt Leipzig Teilhabe und Bildung für einen entsprechenden Nachlass.

Name, Vorname	
ggf. Name, Vorname Erziehungsberechtigte	
Straße und Hausnummer	
Postleitzahl und Ort	
Geburtsdatum	
Telefonnummer	
E-Mail-Adresse	
Tätigkeit / Beruf	
Mitglied in einer anderen DLRG-Gliederung seit...	

Bei Familienmitgliedschaft bitte Namen und Geburtsdaten aller weiteren Personen angeben:

Namen, Vornamen	Geburtsdaten

Ich bestätige die Richtigkeit meiner Angaben und versichere, Änderungen der Anschrift unverzüglich mitzuteilen.

\_\_\_\_\_  
Ort, Datum & Unterschrift

\_\_\_\_\_  
ggf. Ort, Datum & Unterschrift Erziehungsberechtigte

Eingangsstempel
Mitglieder-ID/ Mandatsreferenz

## 2 SEPA-Lastschriftmandat und Bankverbindung

Die Begleichung des Mitgliedsbeitrags soll per SEPA-Lastschrift Mandat erfolgen. Sofern dies nicht gewünscht wird, kann die Kontoverbindung für die Überweisung dem Feld „Gläubigerinformationen“ entnommen werden. In diesem Fall sind Sie für die rechtzeitige Zahlung selbst verantwortlich.

Hiermit ermächtige ich die DLRG Bezirk Leipzig e.V. den jährlich fälligen Mitgliedsbeitrag gemäß jeweils geltender Gebührenordnung durch Lastschrift einzuziehen. Zugleich weise ich mein Kreditinstitut an, die von der DLRG Bezirk Leipzig e.V. auf mein Konto gezogenen Lastschriften einzulösen.

Hinweis: Ich kann innerhalb von 8 Wochen, beginnend mit dem Belastungsdatum, die Erstattung des belasteten Betrags verlangen. Es gelten dabei die mit meinem Geldinstitut vereinbarten Bedingungen.

Das Konto lautet auf meinen Namen:	JA	NEIN
------------------------------------	----	------

Wenn „NEIN“:

Das Konto ist registriert unter folgendem Namen:

Dieses SEPA-Lastschriftmandat gilt für den unter (1) genannten Mitgliedschaftsantrag.

Name, Vorname	
Straße und Hausnummer	
Postleitzahl und Ort	
Kontaktmöglichkeit	

Geldinstitut	
IBAN	

### Gläubigerinformationen:

Bezeichnung	DLRG Bezirk Leipzig e.V. Amtsgericht Leipzig VR2318 // USt.-ID: 231/140/14451
Anschrift	Zweinaundorfer Straße 99 in 04318 Leipzig
Email:	geschaeftsstelle@dlrg-leipzig.de
Gläubiger-ID	DE56ZZZ00000844995
Gläubiger-Bank	Sparkasse Leipzig IBAN DE50 8605 5592 1100 7791 71 // BIC WELADE8LXXX

Ich bestätige die Richtigkeit meiner Angaben und versichere, Änderungen der Bankverbindung unverzüglich mitzuteilen. Die Mitgliedsbeiträge werden von der DLRG Leipzig e.V. Ende Februar eines jeden Kalenderjahres eingezogen.

\_\_\_\_\_  
Ort, Datum & Unterschrift

### 3 Informationen zur Nachweispflicht für reduzierte Beiträge, Zahlung und Austritt

#### **Was muss ich tun, wenn ich 18 Jahre alt oder älter bin und (weiterhin) einen ermäßigten Mitgliedsbeitrag zahlen will?**

Bitte reiche jeweils bis zum 15.12. des Vorjahres schriftlich und in gut lesbarer Form Deinen aktuellen Schülerinnen-, Studierenden- oder Auszubildendenausweis ein oder sende uns einen Bildungsgutschein der Stadt Leipzig zu. Fehlt dieser Nachweis, sind wir gezwungen, Dir den vollen Mitgliedsbeitrag zu berechnen.

#### **Was ist bei der Familienmitgliedschaft zu beachten?**

In der Familienmitgliedschaft sind bis zu zwei Elternteile und alle im gleichen Haushalt lebenden minderjährigen Kinder enthalten. Am Ende des Jahres, an dem Du Dein 18. Lebensjahr vollendest, fällst Du aus der Familienmitgliedschaft heraus und benötigst eine eigene (ggf. ermäßigte ) Mitgliedschaft. Bitte wende Dich bei Fragen an uns.

#### **Wo erfahre ich, was ich im Jahr zahlen muss?**

Keine Angst, wir erhöhen nicht jedes Jahr den Beitrag. Sollte ihn die Mitgliederinnenversammlung doch einmal erhöhen und Du warst an der Teilnahme verhindert, kannst Du ihn jederzeit auf unserer Homepage finden.

#### **Was zahle ich, wenn ich nicht am Jahresanfang meinen Antrag gestellt habe?**

Im ersten Jahr Deiner Mitgliedschaft zahlst Du bei einem Eintritt zwischen dem 1.1 und dem 30.06. den vollen Mitgliedsbeitrag. Bei Eintritt ab dem 01.07. bis zum Jahresende den halben Beitrag.

#### **Wie kann ich wieder austreten / meine Mitgliedschaft kündigen?**

Bitte sende uns Dein Austrittsgesuch in Textform bis spätestens zum 30.11. bei uns eingehend zu. Der Austritt wird dann zum Jahresende wirksam. Ein Austritt innerhalb des Jahres ist leider nicht möglich.

#### **Kann ich meinen Mitgliedsbeitrag an die DLRG Leipzig steuerlich geltend machen?**

Ja. Dein Mitgliedsbeitrag und Deine Spenden sind vollständig von der Steuer absetzbar. Bis 200 Euro reicht Dein Kontoauszug mit der Überweisung/dem Einzug als Nachweis. Bei Beträgen darüber hinaus erhältst Du von uns gerne eine Spendenquittung.

#### **Wie erhalte ich von Euch Informationen?**

Aus Gründen des Umweltschutzes kommuniziert die DLRG Bezirk Leipzig e.V. grundsätzlich per Mail. Daher rufe ich meine Mails regelmäßig ab und überprüfe den SPAM Filter.

### 4 Datenschutzerklärung

Name des Mitglieds in Druckschrift:

Ich bin einverstanden, dass die DLRG Bezirk Leipzig e.V. meine Personalien und die der Familienmitglieder (ausschließlich hier erhobene Daten und ggf. Aktualisierungen) gemäß der Datenschutz-Grundverordnung (DSGVO) erhebt, speichert, nutzt und berechtigten Mitgliedern des Vereins zur Verfügung stellt. Die Daten werden ausschließlich zu Vereinszwecken verwendet. Alle persönlichen Daten, die die DLRG Bezirk Leipzig e.V. verarbeitet und nutzt, unterliegen der Datenschutz-Grundverordnung (DSGVO). Eine Datenverwendung ist dann zulässig, wenn die Datenschutz-Grundverordnung oder eine andere Rechtsvorschrift diese erlauben oder wenn Sie eingewilligt haben. Demnach ist Ihre ausdrückliche Einwilligung in schriftlicher Form erforderlich.

Ort, Datum & Unterschrift

ggf. Erziehungsberechtigte

## 5 Merkblatt zur Datenschutzerklärung

Die Aufgabe der DLRG Bezirk Leipzig e.V. ist die Schaffung und Förderung aller Einrichtungen und Maßnahmen, die der Bekämpfung des Ertrinkungstodes dienen.

Die Deutsche Lebens-Rettungs-Gesellschaft e.V. (DLRG) ist ein bundesweit aufgestellter und gemeinnütziger Verein. Sie stellt mit ihren Mitgliedern und Gliederungen die größte, freiwillige und führende Wasserrettungsorganisation der Welt dar. Die DLRG Bezirk Leipzig e.V. ist dabei eine Gliederung des Bundesverbandes und des Landesverbandes Sachsen. Sie hat ihre Geschäftsstelle im Leipziger Osten und betreibt Schwimm- und Rettungsschwimmausbildung, Erste-Hilfe-Ausbildung und Wasserrettungsdienst. Darüber hinaus beherbergt sie eine Rettungshundestaffel und eine Katastrophenschutzereinheit. In allen Bereichen gibt es eine aktive Jugendarbeit.

Gültigkeit der Datenschutzerklärung:

Die Einwilligungserklärung ist freiwillig. Ich kann sie jederzeit widerrufen. Das Merkblatt zur Datenschutzerklärung habe ich erhalten.

Ihre Einwilligung gilt über die Beendigung Ihrer Mitgliedschaft in der DLRG Bezirk Leipzig e.V. hinaus, endet jedoch nach Ablauf der gesetzlichen Aufbewahrungsfristen oder durch Ihren Widerruf, der jederzeit möglich ist.

Beispiele für die Datenerhebung, -verarbeitung und -nutzung:

Die DLRG Bezirk Leipzig e.V. erhebt und speichert Daten, die für die Mitgliedschaft im Verein der Deutsche-Lebens-Rettungs-Gesellschaft zur Mitgliederverwaltung erforderlich sind.

Dies sind zunächst Ihre o.g. Angaben zur Person und die Kontodaten. Die entscheidende Verantwortung für eine datenschutzgerechte Verarbeitung Ihrer Daten obliegt der DLRG Bezirk Leipzig e. V.

Gern können Sie in einem Anhang bereits erworbene Qualifikationen und Befähigungen an uns übermitteln.

Auskunftsrecht:

Sie haben nach DSGVO ein Recht auf Auskunft über Ihre bei der DLRG Bezirk Leipzig e.V. gespeicherten Daten.

Die Anfertigung einer Kopie des Antrags, des SEPA-Mandats und des Informationsblattes wird seitens des Vereins dringend empfohlen.

## 6 Geschäftsverteilungsplan und Kontakte im Verein (Stand: 10.2022)

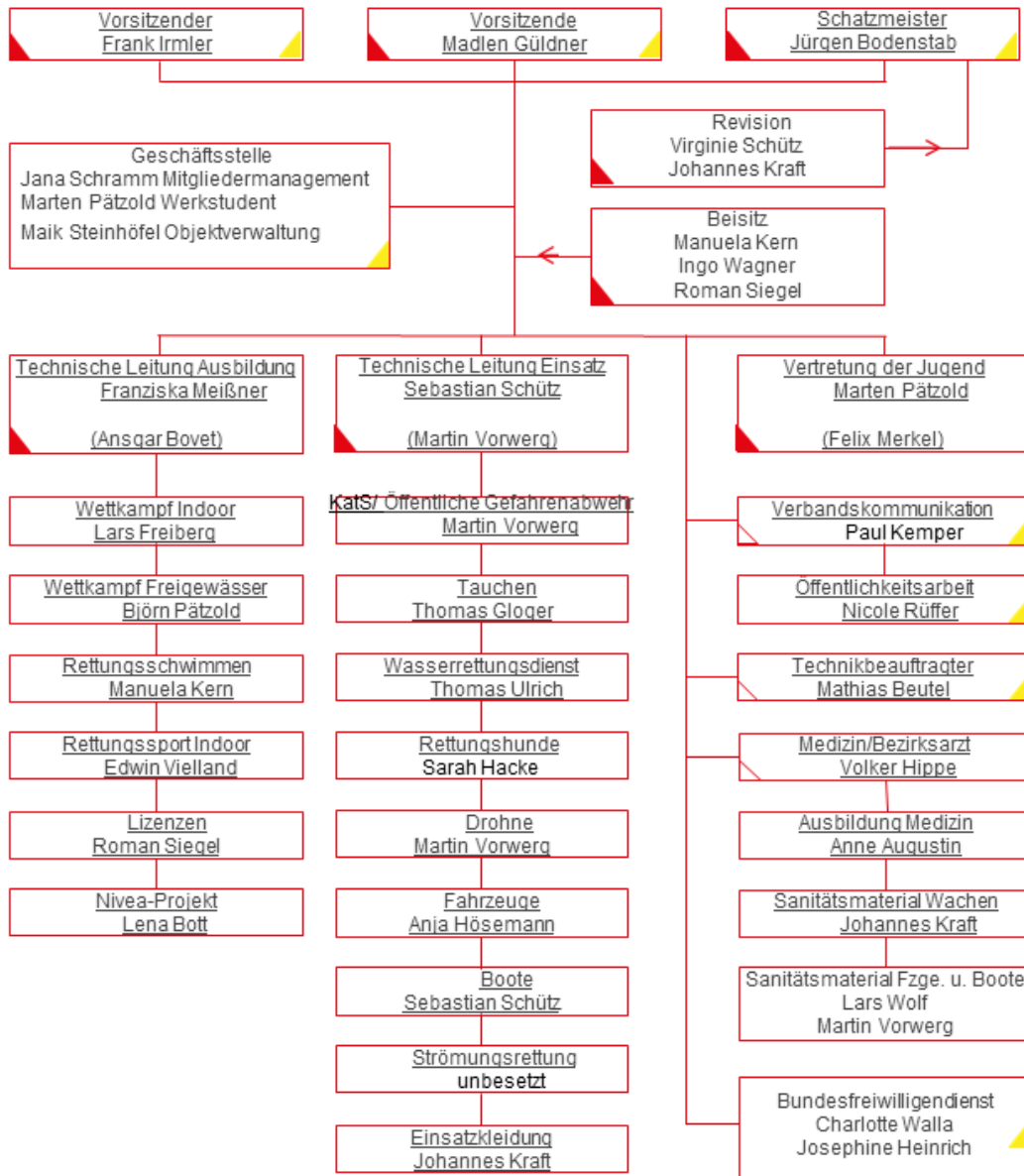

Grundlage und Vertiefung:  
Geschäftsordnung vom 04.11.21

E-Mail-Kontakt: Alle Kästen sind mit den  
Links hinterlegt. Einfach anklicken.

Empfehlung zum Lesen des Organigramms:  
1. Ressort definieren: Ausbildung, Einsatz, Medizin, Jugend oder Verwaltung.  
Beachte: Verwaltung teilt sich auf. Wenn Anliegen nicht zuzuordnen, über Geschäftsstelle gehen.  
2. Entsprechende Fachbereichsleitung in der Spalte suchen. Wenn Anliegen nicht zuzuordnen, über Ressortleitung gehen.

**Legende**  
 Positionsbezeichnung  
 Leitende Person (berufene Vertretung)  
 Prüfrichtung/Kontrolle →  
 Für den Vorstand:  
 ▲ = gewählt  
 ▽ = berufen  
 Stand: 16.11.2021

Formblatt V-Nr.: BezLpzVK-MA+SEPA (V2.0)